

Regione Autonoma della Sardegna

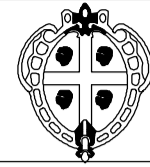

COMUNE DI OROTELLI Prov.di Nuoro

MISURA 322- SVILUPPO E RINNOVAMENTO DEI VILLAGGI
Azione 1 - Ristrutturazione, recupero architettonico, risanamento conservativo di beni di natura pubblica (arredo urbano,edifici di proprieta' pubblica)

DATA
20 APRILE 2015

PROGETTO ESECUTIVO

ELABORATO 20 PLANIMETRIA CATASTALE ; STRALCIO FOTO AEREA ;

Il Tecnico
progettista
Dott.ing.Giuseppe USAI

SCALA
1:2000;

COMMITTENTE :
Amministrazione Comunale Orotelli

Il R.U.P.
dott.ing.Giuseppe USAI

Il SINDACO
Giovannino
MARTEDDU

PLANIMETRIA CATASTALE ; FOGLIO 16 ALLEGATO B

SCALA 1:2000

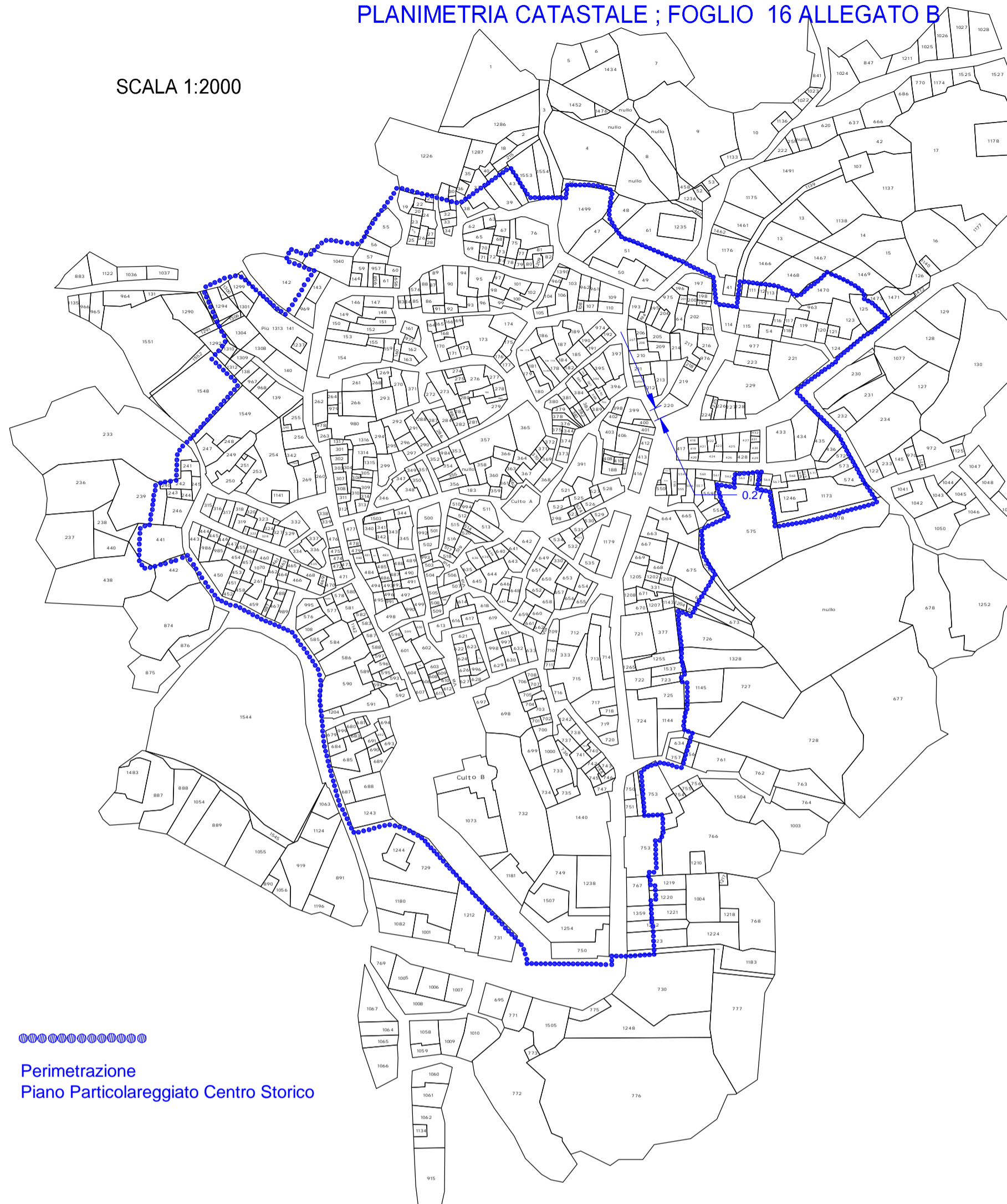

Perimetrazione
Piano Particolareggiato Centro Storico

VISTA AEREA D'INSIEME TERRITORIO COMUNE DI OROTELLI

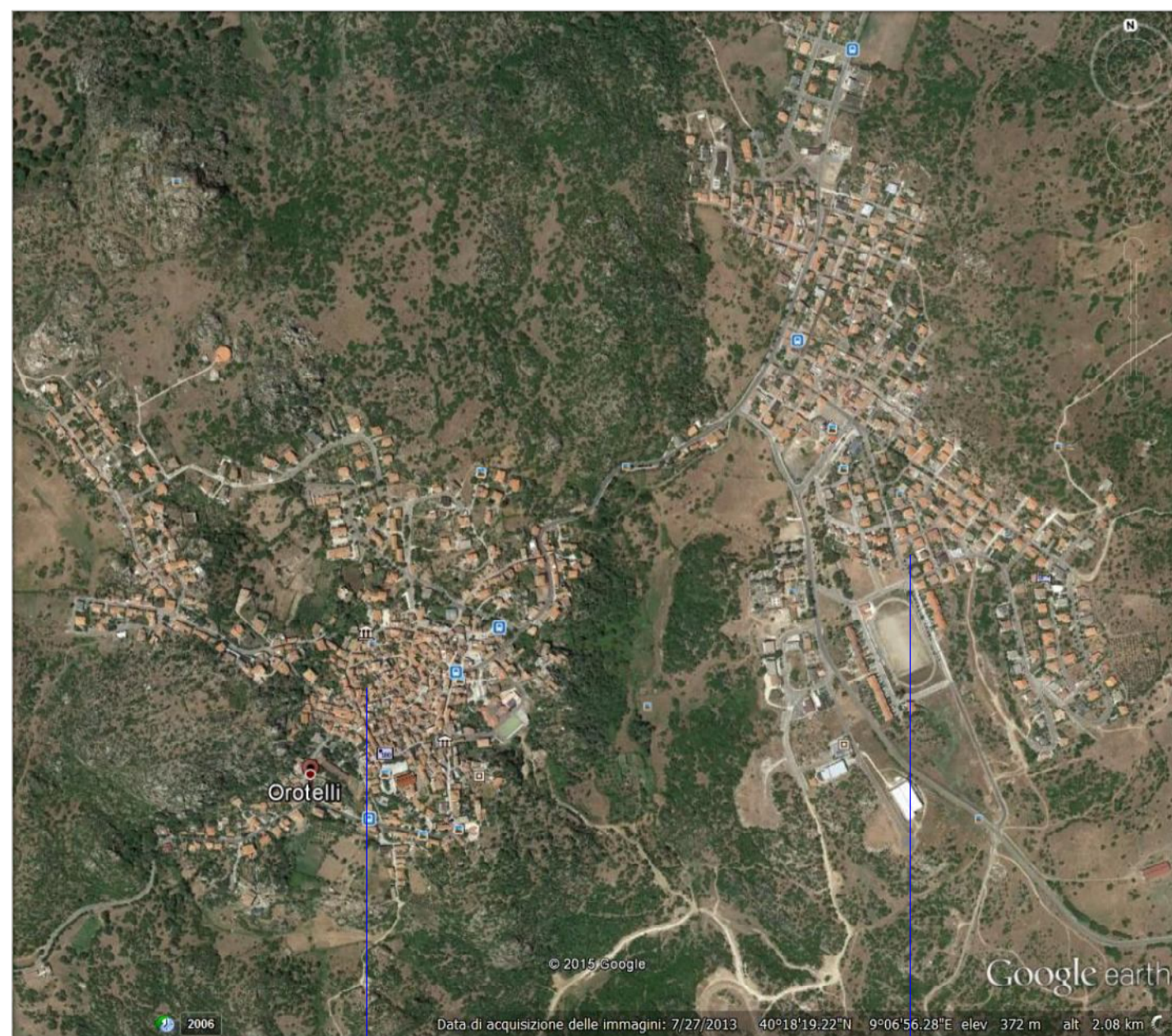

VISTA AEREA " CENTRO STORICO " COMUNE DI OROTELLI

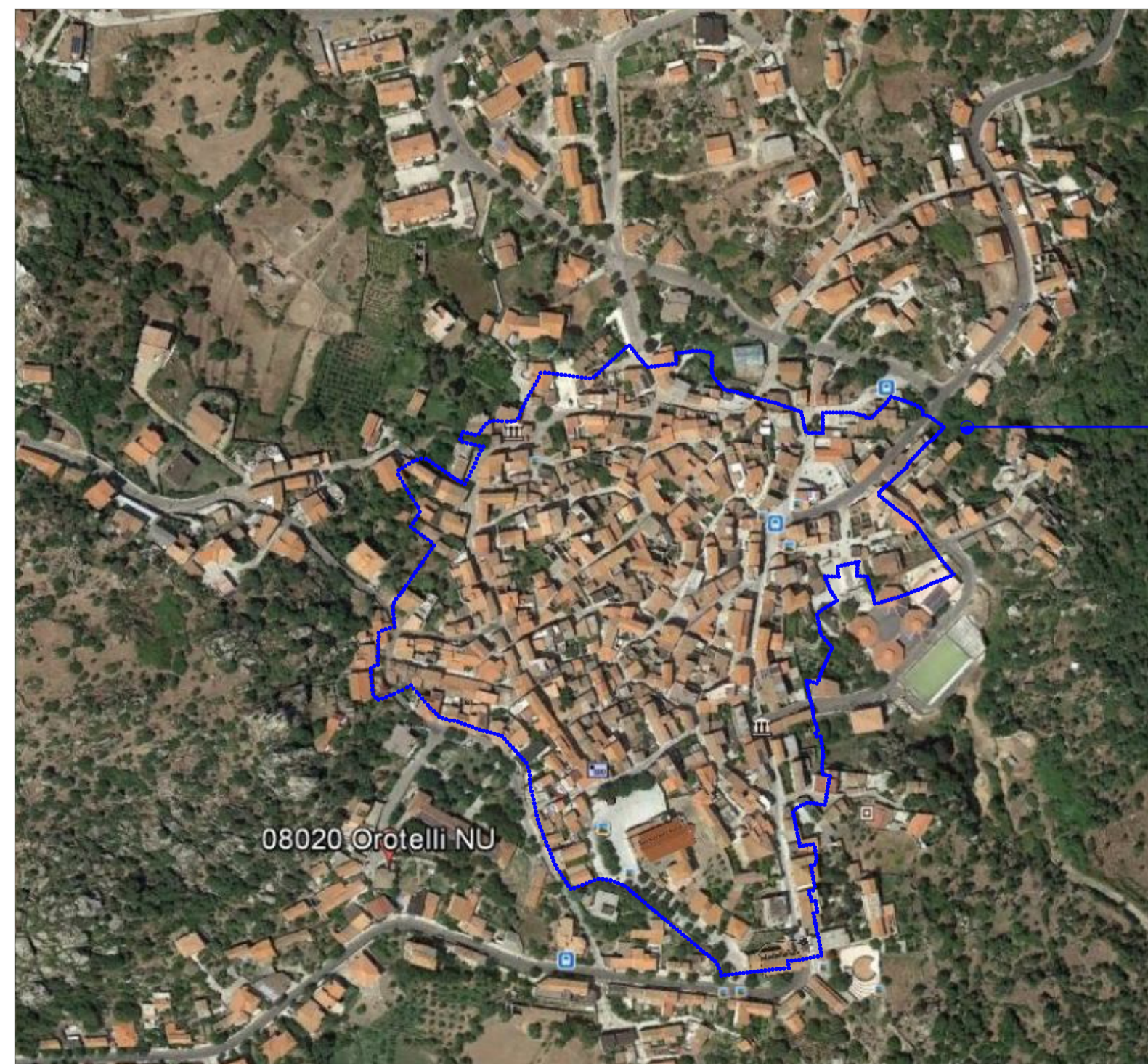

Perimetrazione
Piano
Particolareggiato
Centro Storico